

PLANTAS PARÁSITAS

Las plantas parásitas son el segundo agente causal de daño en los ecosistemas forestales. Se estima que existen 18 millones de hectáreas con presencia de estas plantas.

Características generales

Son plantas que han modificado su raíz para poder penetrar en los tejidos de otras plantas (árboles) y obtener de ellos sus nutrientes, agua y compuestos orgánicos; causando su debilitamiento y susceptibilidad al ataque de otras plagas, o hasta su muerte.

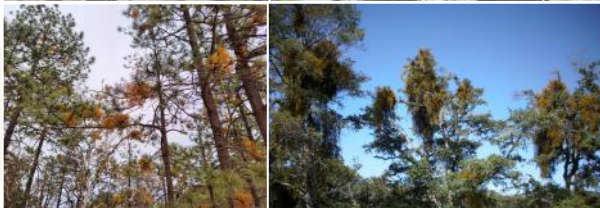

Evidencia de daños en los árboles

- Presencia visible de la planta parásita en el árbol
- Crecimiento anormal, deformaciones y tumores en las ramas y troncos afectados
- Formación de “escobas de bruja”
- Muerte descendente de puntas y ramas
- Pérdida de vigor y disminución del crecimiento en diámetro y altura

Árboles hospedantes

Diversas especies de los géneros Pinus, Abies, Pseudotsuga, Juniperus, Quercus, Acacia, Annona, Bursera, Cassia, Casuarina, Cedrela, Ceiba, Citrus, Clethra, Crataegus, Croton, Erythrina, Eucalyptus, Fraxinus, Heliocarpus, Juglans, Leucaena, Ligustrum, Liquidámbar, Melia, Ostrya, Persea, Platanus, Populus, Prosopis, Prunus, Salix, Taxodium, Ulmus, entre otros.





COMISIÓN NACIONAL FORESTAL

COORDINACIÓN GENERAL DE CONSERVACIÓN
Y RESTAURACIÓN

GERENCIA DE SANIDAD FORESTAL

Simbología

- Área geoestadística estatal
- País extranjero

Nivel de Riesgo

- Muy Alto
- Alto
- Moderado
- Bajo

DATOS DEL SISTEMA DE REFERENCIA

Proyección: Cónica Conforme de Lambert
Datum: WGS84
Parámetros:
Falso Este: 2 500 000
Falso Norte: 0
Meridiano Central: -102
1° Paralelo Estándar: 17.5
2° Paralelo Estándar: 29.5



ESCALA NUMÉRICA 1:4,587,867

ESCALA GRÁFICA



Este producto se obtuvo a partir del análisis y combinación de información del documento "Distribución potencial de barrenadores, defoladores, descortezadores y muerdidos en bosques de coníferas de México" derivado del proyecto del Fondo Sectorial CONACYT-CONAFOR-2014-C01-234547, y con diversos insumos cartográficos de INEGI, SEMARNAT y CONAFOR.

Fecha de elaboración: Enero de 2026

COMISIÓN NACIONAL FORESTAL
Periférico Poniente No. 5380
Col. San Juan de Ocotlán, C.P. 45019
Zapopan, Jalisco
www.gob.mx/conafor

MAPA DE RIESGO DE PRESENCIA DE PLANTAS PARÁSITAS

2026

Alerta Temprana y Evaluación de Riesgo de Presencia de Plantas Parásitas

Año 2026

Variables:

- ❖ Documento “Distribución potencial de barrenadores, defoliadores, descortezadores y muérdagos en bosques de coníferas de México (Sosa *et al.*, 2018)” generada a través del Proyecto del Fondo Sectorial CONACYT-CONAFOR-2014 C01-234547.
- ❖ Cobertura Forestal de la Serie VII de Uso del Suelo y Vegetación (INEGI, 2018).
- ❖ Incendios Forestales 2025 (CONAFOR, 2026).
- ❖ Notificaciones de saneamiento forestal por afectación de Plantas Parásitas registradas en el Sistema Nacional de Gestión Forestal (SEMARNAT/CONAFOR, 2026), periodo de 2021 a 2025.

Nivel de riesgo estatal:

Riesgo		
Muy Alto	Alto	Moderado
Baja California Sonora Chihuahua Durango Nayarit Jalisco Michoacán de Ocampo San Luis Potosí México Morelos Ciudad de México Puebla Chiapas Guerrero Oaxaca Campeche Quintana Roo	Baja California Sur Coahuila de Zaragoza Nuevo León Tamaulipas Sinaloa Zacatecas Colima Aguascalientes Guanajuato Tlaxcala Hidalgo Querétaro Veracruz de Ignacio de la Llave	



CONAFOR

COMISIÓN NACIONAL FORESTAL